

FICHA TÉCNICA LA CASA DEL ABUELO

La Casa del Abuelo

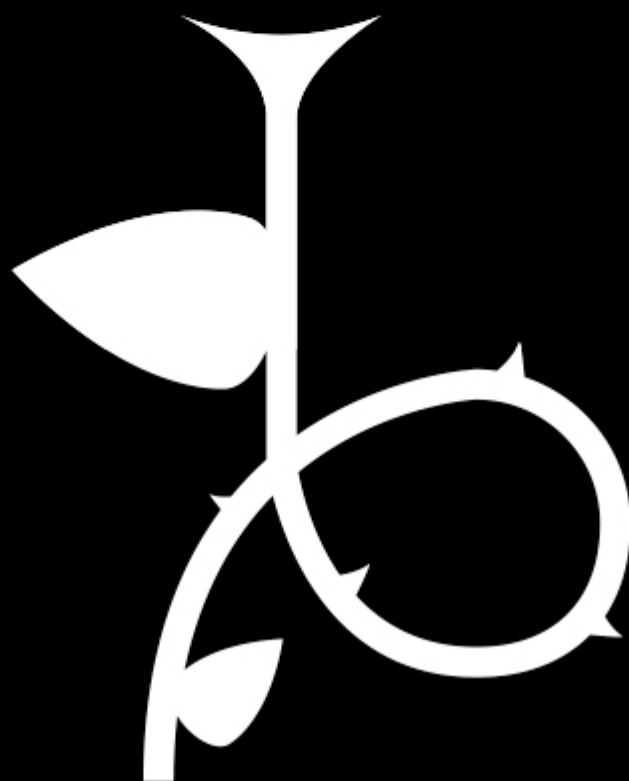

Premio Nacional de las Artes Escénicas para la Infancia y la Juventud 2011

NECESIDADES TÉCNICAS

Técnico de Luces y Sonido:

Davide Scatá, +34 617861521

davidescata@yahoo.it

Dimensiones mínimas/necesidades del escenario: (Ancho x fondo x alto) 6 x 4 x 3 m.

Una toma de Iluminación

Una toma de Sonido

Potencia: 3000W 200W

El material de luz y sonido lo aporta la compañía. Las tomas han de estar al lado del espacio escénico.

Se necesita cámara negra y oscuridad total durante el espectáculo.

Es necesario una vara situada detrás de la escenografía para colgar un telón que aporta la compañía y material eléctrico

MONTAJE

Montaje: 3 horas

Desmontaje: 1 hora

Personal necesario: Un eléctrico de la sala y personal de carga y descarga.

DURACIÓN APROXIMADA DEL ESPECTÁCULO

50 minutos

ESPECTÁCULO CON LIMITACIÓN DE AFORO

Consultar nº de espectadores y su colocación en el espacio.

PLANO DE LUCES

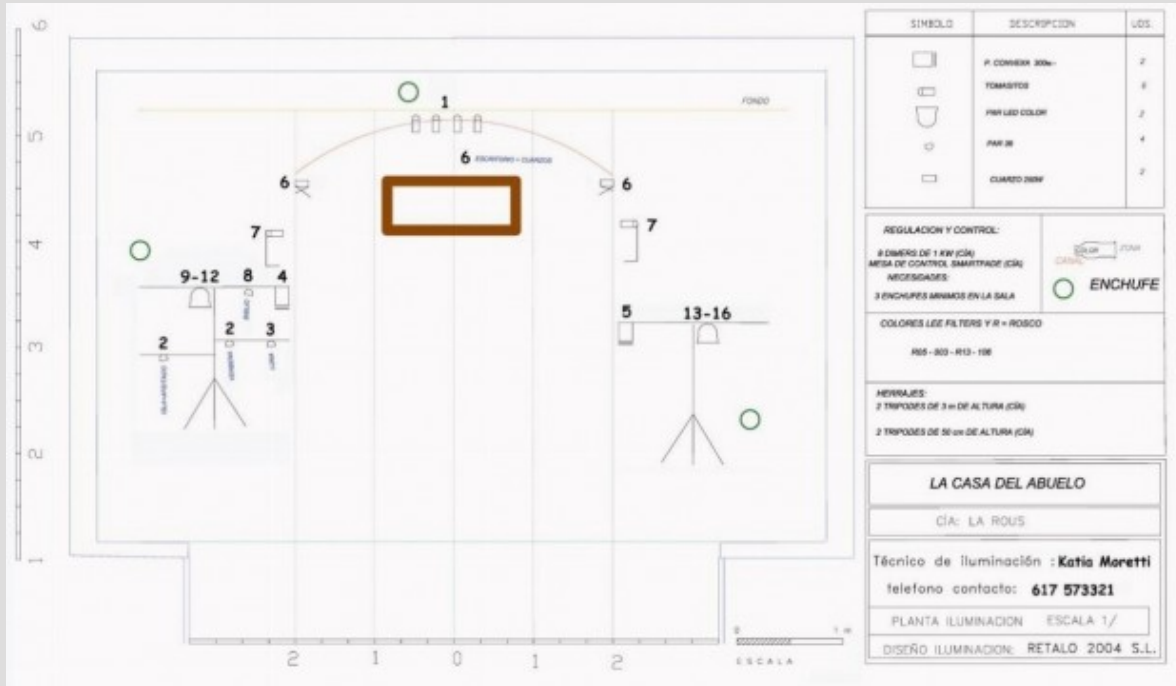



LA
RO
US

DISTRIBUCIÓN

Soledad Gallardo

+34 958 07 06 56

+34 619 42 00 26

Granada

larousteatro@gmail.com

www.larousteatro.es
